# FOR RENT

| 賃料 | 管理費等 |
|---|---|
| 52,000円 | 3,000円 |

１フロア２住戸,角住戸,上階無し,通風良好,陽当たり良好,内装リフォーム済

【外観】

【間取り図】

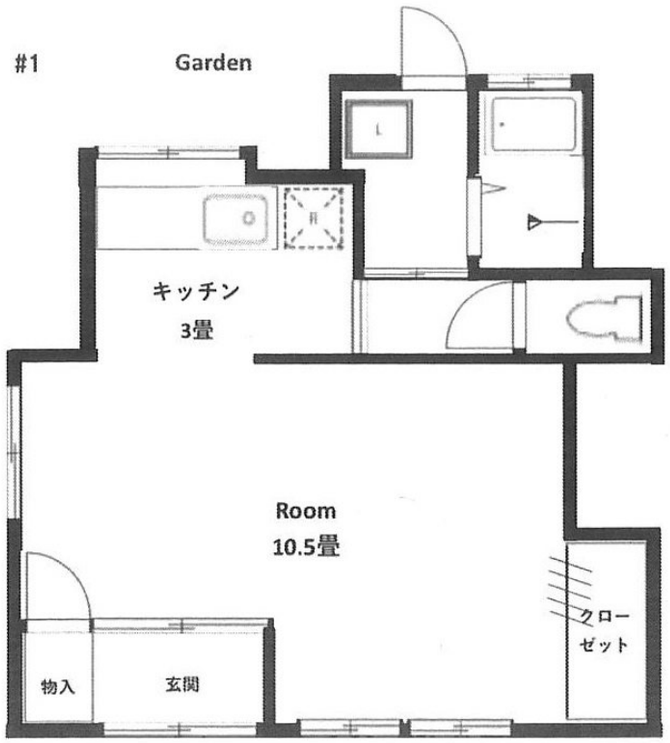


| | | | |
|---|---|---|---|
| 間取り | 1K | | |
| 敷金 | 無 | 礼金 | 無 |
| 敷引／償却金 | -<br>- | 保証金 | 無 |
| 物件種別 | テラスハウス | | |
| 建物名・部屋番号 | TOBI | | |
| 物件所在地 | 神奈川県横須賀市坂本町１丁目40-11 | | |
| 交通 | 京急本線　汐入駅　徒歩17分<br>京急本線　逸見駅　徒歩19分 | | |
| 間取詳細 | | | |
| 構造･規模 | 木造 1階建 | | |
| 専有面積 | 30.22㎡ | 向き | |
| 築年月 | 1972年5月 | 契約期間 | 2年 |
| 損害保険 | 有 13,000円 | 入居時期 | 即時 |
| 駐車場 | 無 | | |
| 設備 | ガスコンロ設置可 バス・トイレ別 追い焚き風呂 エアコン カーテン付 照明付き 給湯 ガス給湯 | | |
| その他費用 | [一時金]　清掃費：45,000円 | | |
| 入居諸条件 | ペット可 事務所相談 性別不問 二人相談 単身可 | | |
| 保証会社 | | | |
| 備考 | | | |

※図面と現況が異なる場合は現況が優先となります。

※間取りの「S」はサービスルーム(納戸)です。

情報更新日2024年5月14日　No.0000015849


お問合せ先

神奈川県知事（4）第25970号
公益社団法人不動産保証協会　神奈川県本部

**有限会社アスカ住販 堀ノ内店**

神奈川県横須賀市三春町３丁目46
TEL:046-876-8388　FAX:046-876-8398
E-mail : info-h@asuka-juhan.com


←携帯サイトから物件詳細を閲覧できます！

| 取引態様 | 手数料負担の割合 | 貸主 | 0% | 借主 | 100% |
|---|---|---|---|---|---|
| 仲介元付（一般） | 手数料配分の割合 | 元付 | 0% | 客付 | 100% |

不動産コード：2104265　物件管理コード：1142209574590000012230

※取引条件の有効期限は情報更新日より30日間となります。