FOR RENT

賃料	管理費等
55,000円	3,000円

ロフト

【外観】

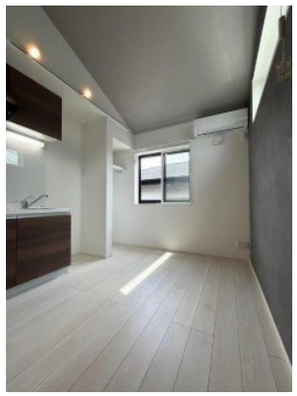

【間取り図】

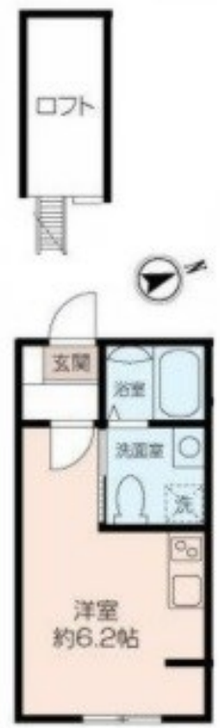

※図面と現況が異なる場合は現況が優先となります。

※間取りの「S」はサービスルーム(納戸)です。

間取り	1R		
敷金	無	礼金	無
敷引／償却金	- -	保証金	無
物件種別	アパート		
建物名・部屋番号	ロフティ横須賀　101号室		
物件所在地	神奈川県横須賀市大津町３丁目31-24		
交通	京急本線　京急大津駅　徒歩4分 京急久里浜線　新大津駅　徒歩11分		
間取詳細	洋室(6.2畳)		
構造･規模	木造 2階建 1階		
専有面積	16.61㎡	向き	
築年月	2023年9月	契約期間	2年
損害保険	有　18,000円　24ヶ月	入居時期	即時
駐車場	無 駐輪場 バイク置き場		
設備	２口コンロ,ＣＡＴＶ,ＩＨクッキングヒーター,ＴＶインターホン,インターホン,エアコン,クローゼット		
その他費用	[一時金]　クリーニング費用：44,000円　24時間緊急対応費：16,500円　鍵登録費用：8,800円		
入居諸条件			
保証会社	必須　総賃料の20%～　1年毎に10,000円～		
備考			

情報更新日2025年7月22日　　No.0000017219

お問合せ先

神奈川県知事（4）第25970号
公益社団法人不動産保証協会　神奈川県本部

有限会社アスカ住販

神奈川県横須賀市安浦町２丁目24
TEL:046-822-0070　　FAX:046-825-6414
E-mail : info@asuka-juhan.com
URL : http://www.asuka-juhan.com/

←携帯サイトから物件詳細を閲覧できます！

取引態様	手数料負担の割合	貸主	0%	借主	100%
仲介先物	手数料配分の割合	元付	0%	客付	100%

不動産コード：2104055　　物件管理コード：1142209574590000013579

※取引条件の有効期限は情報更新日より30日間となります。