FOR RENT

賃料	管理費等
38,000円	3,000円

２面採光,ロフト,角住戸,陽当たり良好,駅まで平坦,閑静な住宅街

【外観】

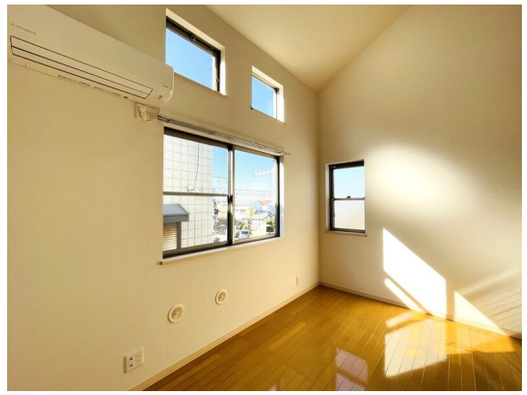

【間取り図】

※図面と現況が異なる場合は現況が優先となります。

※間取りの「S」はサービスルーム(納戸)です。

間取り	1R		
敷金	無	礼金	無
敷引／償却金	- -	保証金	無
物件種別	アパート		
建物名・部屋番号	グランブルー大津　104号室		
物件所在地	神奈川県横須賀市馬堀町１丁目12-2		
交通	京急本線　京急大津駅　徒歩6分 京急本線　馬堀海岸駅　徒歩5分		
間取詳細	洋室(6.2畳) ロフト(4畳)		
構造･規模	木造 2階建 1階		
専有面積	18.76㎡	向き	西
築年月	2006年11月	契約期間	2年
損害保険	有　18,000円　24ヶ月	入居時期	即時
駐車場			
設備	２４時間換気システム,ＣＡＴＶ,ＴＶインターホン,インターホン,エアコン,ガスキッチン,ガスコンロ設		
その他費用	[一時金]　鍵交換代：16,500円　室内清掃費：40,700円 [月次費用]　ネット接続料：1,000円		
入居諸条件	楽器等の使用不可		
保証会社	必須　エポスカード　初回保証料:総賃料の50%　継続保証料委託料毎月1.5%		
備考			

情報更新日2025年12月8日　　No.0000017265

お問合せ先

神奈川県知事（4）第25970号
公益社団法人不動産保証協会　神奈川県本部

有限会社アスカ住販

神奈川県横須賀市安浦町２丁目24
TEL:046-822-0070　　FAX:046-825-6414
E-mail : info@asuka-juhan.com
URL : http://www.asuka-juhan.com/

←携帯サイトから物件詳細を閲覧できます！

取引態様
仲介先物

手数料負担の割合	貸主	0%	借主	100%
手数料配分の割合	元付	0%	客付	100%

不動産コード：2104055　　物件管理コード：1142209574590000013624

※取引条件の有効期限は情報更新日より30日間となります。