FOR RENT

新築

賃料	管理費等
61,000円	4,000円

２Ｆ以上,角住戸,最上階,上階無し

【外観】

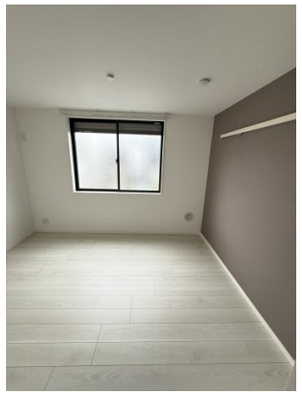

【間取り図】

間取り	1K		
敷金	無	礼金	無
敷引／償却金	- -	保証金	無
物件種別	アパート		
建物名・部屋番号	浜風と憩いのラテ　301号室		
物件所在地	神奈川県横須賀市三春町１丁目44番地4		
交通	京急本線　県立大学（京急）駅　徒歩5分 京急本線　堀ノ内駅　徒歩13分		
間取詳細	洋室(6.7畳)		
構造･規模	木造 3階建 3階		
専有面積	21.78㎡	向き	北東
築年月	2025年5月	契約期間	2年
損害保険	有　20,000円　24ヶ月	入居時期	即時
駐車場			
設備	２口コンロ,ＩＨクッキングヒーター,ＴＶインターホン,インターホン,エアコン,クローゼット,シャワー		
その他費用	[一時金]　緊急対応費：22,000円　消臭抗菌代：16,500円 [月次費用]　引落手数料：660円　町会費：250円		
入居諸条件			
保証会社	必須　総賃料の60%　最低保証料30,000円　以降継続保証料12,000円/年		
備考			

※図面と現況が異なる場合は現況が優先となります。

※間取りの「S」はサービスルーム(納戸)です。

情報更新日2025年7月22日

No.0000017281

お問合せ先

神奈川県知事（4）第25970号
公益社団法人不動産保証協会　神奈川県本部

有限会社アスカ住販

神奈川県横須賀市安浦町２丁目24
TEL:046-822-0070　FAX:046-825-6414
E-mail : info@asuka-juhan.com
URL : http://www.asuka-juhan.com/

←携帯サイトから物件詳細を閲覧できます！

取引態様	手数料負担の割合	貸主	0%	借主	100%
仲介先物	手数料配分の割合	元付	0%	客付	100%

不動産コード：2104055　物件管理コード：1142209574590000013640

※取引条件の有効期限は情報更新日より30日間となります。