FOR RENT

賃料	管理費等
47,500円	3,500円

２Ｆ以上,ロフト,最上階,上階無し,デザイナーズ,制震構造

【外観】

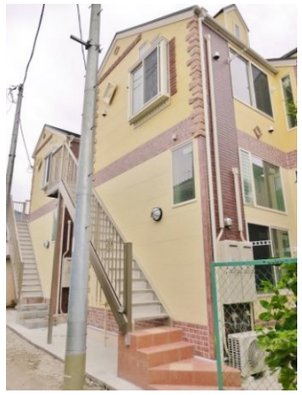

【間取り図】

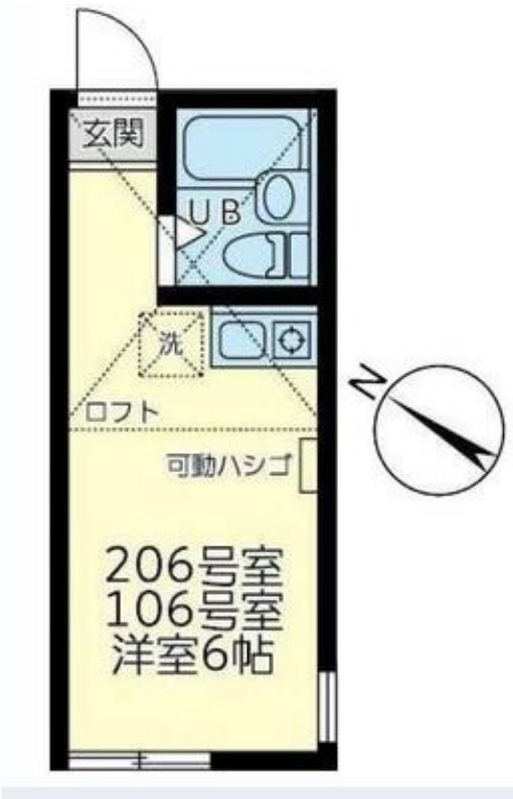

※図面と現況が異なる場合は現況が優先となります。

※間取りの「S」はサービスルーム(納戸)です。

間取り	1K		
敷金	無	礼金	無
敷引／償却金	- -	保証金	無
物件種別	アパート		
建物名・部屋番号	ユナイト・上町・ウィルキンスの杜　207号室		
物件所在地	神奈川県横須賀市上町４丁目84		
交通	京急本線　横須賀中央駅　徒歩14分 京急本線　県立大学（京急）駅　徒歩16分		
間取詳細	洋室(6畳) ロフト(4畳)		
構造･規模	木造 2階建 2階		
専有面積	12.48㎡	向き	南西
築年月	2019年5月	契約期間	2年
損害保険	有 17,000円 24ヶ月	入居時期	即時
駐車場	無		
設備	２４時間換気システム,ＣＡＴＶ,ＩＨクッキングヒーター,ＴＶインターホン,エアコン,ガスコンロ設置済		
その他費用			
入居諸条件	ペット不可		
保証会社	必須　賃料＋共益費の30%		
備考	写真、図面等が現況と異なる場合は現況を優先とします。希望者には布団、カーテン、ＴＶ台、テーブル		

情報更新日2024年5月12日　　No.0000016048

お問合せ先

神奈川県知事（4）第25970号
公益社団法人不動産保証協会　神奈川県本部

有限会社アスカ住販 堀ノ内店

神奈川県横須賀市三春町３丁目46
TEL:046-876-8388　FAX:046-876-8398
E-mail : info-h@asuka-juhan.com

←携帯サイトから物件詳細を閲覧できます！

取引態様	手数料負担の割合	貸主	0%	借主	100%
仲介先物	手数料配分の割合	元付	0%	客付	100%

不動産コード：2104265　　物件管理コード：1142209574590000012428

※取引条件の有効期限は情報更新日より30日間となります。