FOR RENT

賃料	管理費等
41,000円	4,500円

ロフト,デザイナーズ,準耐火構造,制震構造

【外観】

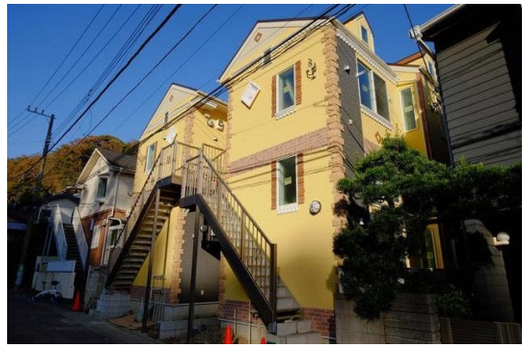

【間取り図】

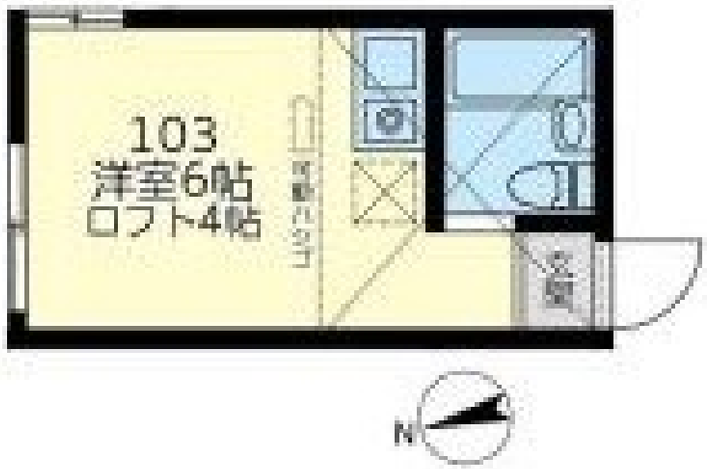

間取り	1K		
敷金	無	礼金	無
敷引／償却金	- -	保証金	-
物件種別	アパート		
建物名・部屋番号	ユナイト田浦パルタージュ　103号室		
物件所在地	神奈川県横須賀市船越町５丁目17		
交通	京急本線　京急田浦駅　徒歩4分 京急本線　追浜駅　徒歩19分		
間取詳細	洋室(6畳) ロフト(4畳)		
構造･規模	木造 2階建 1階		
専有面積	12.03㎡	向き	
築年月	2018年10月	契約期間	2年
損害保険	有　17,000円　24ヶ月	入居時期	即時
駐車場	無 駐輪場		
設備	２４時間換気システム,ＢＳ,ＣＳ,ＩＨクッキングヒーター,ＴＶインターホン,インターホン,エアコン,		
その他費用	[月次費用]　24時間サービス：990円		
入居諸条件	ペット相談 法人可		
保証会社	必須　家賃＋共益費の30%～50%		
備考	内装写真は現況優先となります。 家電付：照明・液晶カラーテレビ・ハンディ掃除機・全自動洗濯機・電子レンジ・炊飯器・電気ケトル・ミニ冷蔵庫・エアコン 短期不可 希望者には新品フトン・自転車プレゼント		

※図面と現況が異なる場合は現況が優先となります。　※間取りの「S」はサービスルーム(納戸)です。

情報更新日2025年9月3日　No.0000016779

お問合せ先

神奈川県知事（4）第25970号
公益社団法人不動産保証協会　神奈川県本部

有限会社アスカ住販 堀ノ内店

神奈川県横須賀市三春町３丁目46
TEL:046-876-8388　FAX:046-876-8398
E-mail : info-h@asuka-juhan.com

←携帯サイトから物件詳細を閲覧できます！

取引態様	手数料負担の割合	貸主	0%	借主	100%
仲介先物	手数料配分の割合	元付	0%	客付	100%

不動産コード：2104265　物件管理コード：1142209574590000013153

※取引条件の有効期限は情報更新日より30日間となります。